

登録番号	26	物件の所在地	枝幸町北浜町407番地19		
分類	<input checked="" type="checkbox"/> 空き家 <input type="checkbox"/> 空き地				
区分	<input checked="" type="checkbox"/> 売買 <input type="checkbox"/> 賃貸				
空き家の種別	<input checked="" type="checkbox"/> 住宅 ( <input checked="" type="checkbox"/> 土地付き <input type="checkbox"/> 借地 ) <input type="checkbox"/> 併用住宅 ( <input type="checkbox"/> 土地付き <input type="checkbox"/> 借地 )    【※併用建物の種類】				
物件の状況等	空き家	構造	<input checked="" type="checkbox"/> 木造 <input type="checkbox"/> 軽量鉄骨 <input type="checkbox"/> 鉄骨 <input type="checkbox"/> 鉄筋コンクリート <input type="checkbox"/> その他 (            )		
		建築年月	昭和 56年3月15日	床面積	162㎡ (49坪)
		間取り	(1階：5部屋    2階：4部屋)    ※1 下記 (間取図)		
		宅地面積	717.69㎡ (217.1坪)	附帯物件	<input checked="" type="checkbox"/> 車庫 <input type="checkbox"/> 物置 <input type="checkbox"/> 倉庫 <input type="checkbox"/> 他 (            )
		利用状況	令和元年11月 から ( <input checked="" type="checkbox"/> 空き家 <input type="checkbox"/> 空き家になる予定 )		
		補修の要否	<input type="checkbox"/> 不要 <input checked="" type="checkbox"/> 多少の補修が必要 <input type="checkbox"/> 現在補修中		
		備考	価格は買取希望者との相談に応じます。		

間取図

1階

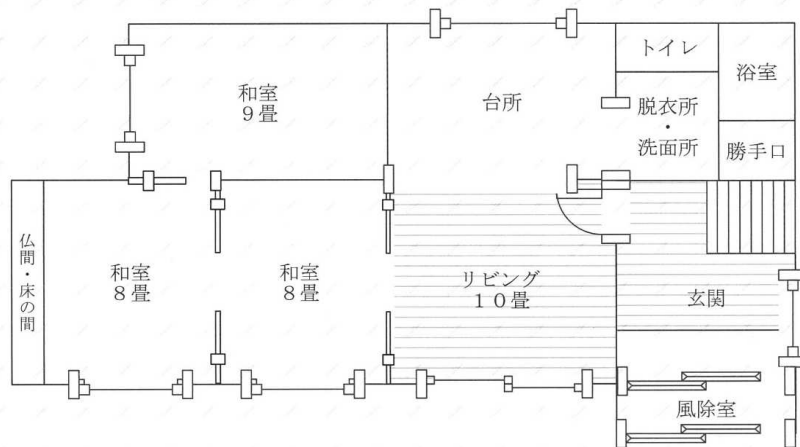

2階

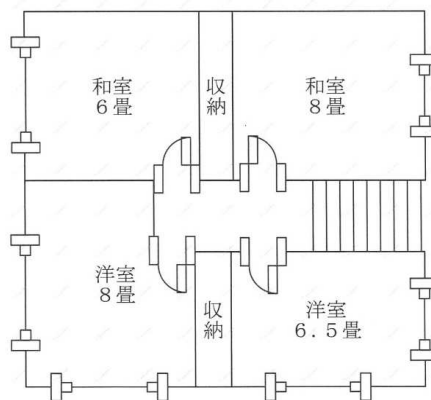

正面



側面

