

登録番号	24	物件の所在地	枝幸町本町68番地9		
分類	<input checked="" type="checkbox"/> 空き家 <input type="checkbox"/> 空き地				
区分	<input checked="" type="checkbox"/> 売買 <input type="checkbox"/> 賃貸				
空き家の種別	<input checked="" type="checkbox"/> 住宅 (<input checked="" type="checkbox"/> 土地付き <input type="checkbox"/> 借地) <input type="checkbox"/> 併用住宅 (<input type="checkbox"/> 土地付き <input type="checkbox"/> 借地) 【※併用建物の種類】				
物件の状況等	空き家	構造	<input checked="" type="checkbox"/> 木造 <input type="checkbox"/> 軽量鉄骨 <input type="checkbox"/> 鉄骨 <input type="checkbox"/> 鉄筋コンクリート <input type="checkbox"/> その他 ()		
		建築年月	昭和51年6月15日	床面積	74㎡ (22.38坪)
		間取り	(1階: 4部屋 2階: 2部屋) ※1 下記(間取図)		
		宅地面積		附帯物件	<input type="checkbox"/> 車庫 <input type="checkbox"/> 物置 <input type="checkbox"/> 倉庫 <input type="checkbox"/> 他 ()
		利用状況	(<input checked="" type="checkbox"/> 空き家 <input type="checkbox"/> 空き家になる予定)		
		補修の要否	<input type="checkbox"/> 不要 <input checked="" type="checkbox"/> 多少の補修が必要 <input type="checkbox"/> 現在補修中		
		備考			

間取図

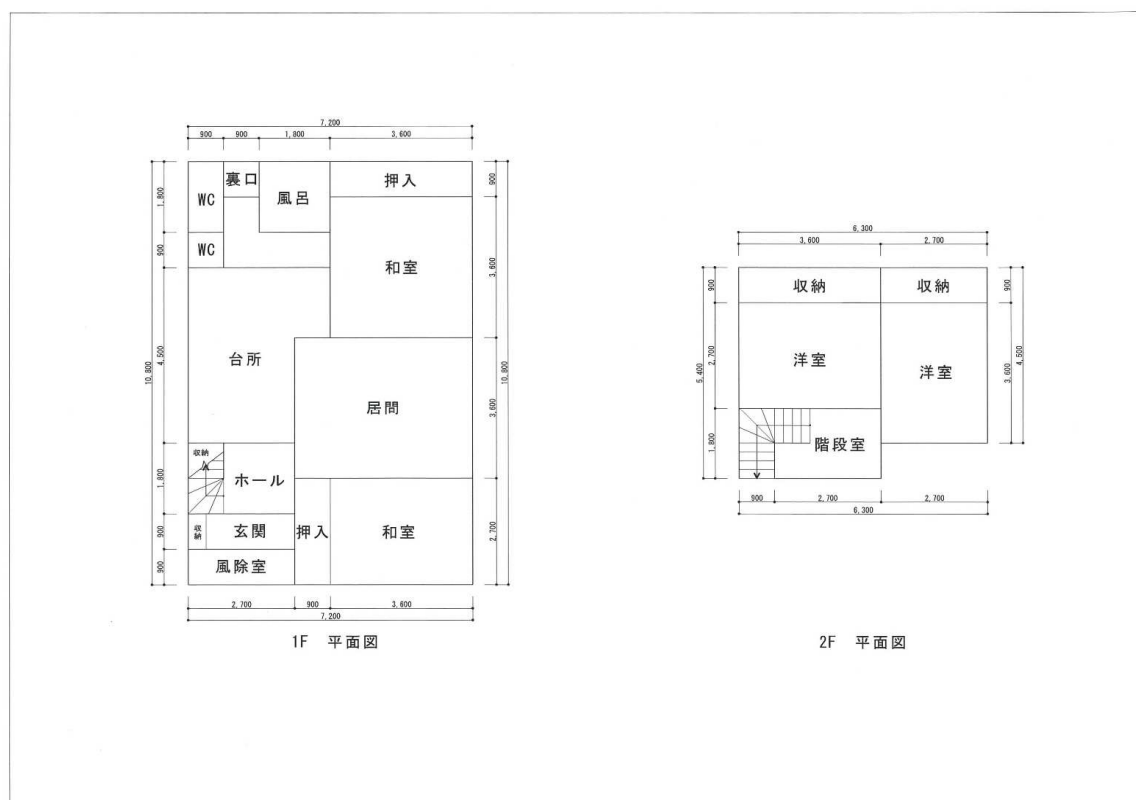

正面



側面

